

# PENUGASAN PEMERINTAH PADA PT. PELNI (PERSERO)

---

*Jakarta, 2023*



**Kantor Pusat :**

Jalan Gajah Mada No, 14 Jakarta Pusat  
DKI Jakarta, Indonesia

# **PENGERTIAN PSO & SUBSIDI PT PELNI (PERSERO)**



1. **PT. PELNI (Persero) sebagai penyelenggara angkutan laut** diwajibkan untuk melaksanakan angkutan laut penumpang kelas ekonomi ke seluruh pelosok tanah air dengan tarif yang ditetapkan oleh Pemerintah sejak tahun 2003, khususnya untuk kelas ekonomi. Untuk pelaksanaan kewajiban tersebut PT. PELNI (Persero) memperoleh kompensasi berupa dana public service obligation (PSO) dari Pemerintah
2. **Kompensasi** adalah Kewajiban Pemerintah untuk membiayai penyelenggaraan penugasan PSO yang besarnya adalah selisih antara biaya produksi dan tarif yang ditetapkan oleh Pemerintah
3. **Kewajiban Pelayanan Publik (Public Service Obligation)** adalah Kewajiban Pelayanan Publik Bidang Angkutan Laut untuk penumpang kelas ekonomi sebagaimana diatur oleh Peraturan Menteri Perhubungan yang pelaksanaannya ditugaskan kepada PT. PELNI (Persero)



4. **Penyelenggaraan Angkutan Pelayaran Perintis** adalah Pelayanan angkutan di perairan pada trayek-trayek yang ditetapkan Pemerintah untuk melayani daerah atau wilayah yang belum atau tidak terlayani oleh angkutan perairan karena belum memberikan manfaat komersial.
5. **Penyelenggaraan Kewajiban Pelayanan Publik Untuk Angkutan Barang di Laut** adalah Pelayanan Angkutan Barang kedaerah tertinggal, terpencil, terluar, dan perbatasan sesuai dengan trayek yang telah ditetapkan , dengan tetap memperhatikan dan menjaga keselamatan serta keamanan pelayaran.
6. **Penyelenggaraan Kegiatan Subsidi Pengoperasian Kapal Khusus Ternak** adalah Kewajiban Penyelenggaraan Angkutan Kapal Khusus Ternak sebagaimana diatur oleh Menteri Perhubungan sesuai dengan ketentuan perundang undangan, yang pelaksanaannya ditugaskan PT PELNI sebagai pelaksana penyedia angkutan kapal khusus ternak.
7. **Penyelenggaraan Kegiatan Subsidi Pengoperasian Kapal Khusus Rede** adalah Kewajiban Penyelenggaraan Angkutan Perairan Pelabuhan dengan Menggunakan Kapal Milik Negara (Kapal Rede) untuk mengangkut penumpang dan/atau barang dari dermaga ke kapal, atau sebaliknya, dari kapal ke kapal, dari dermaga ke dermaga, di Perairan Pelabuhan Kapal Rede.

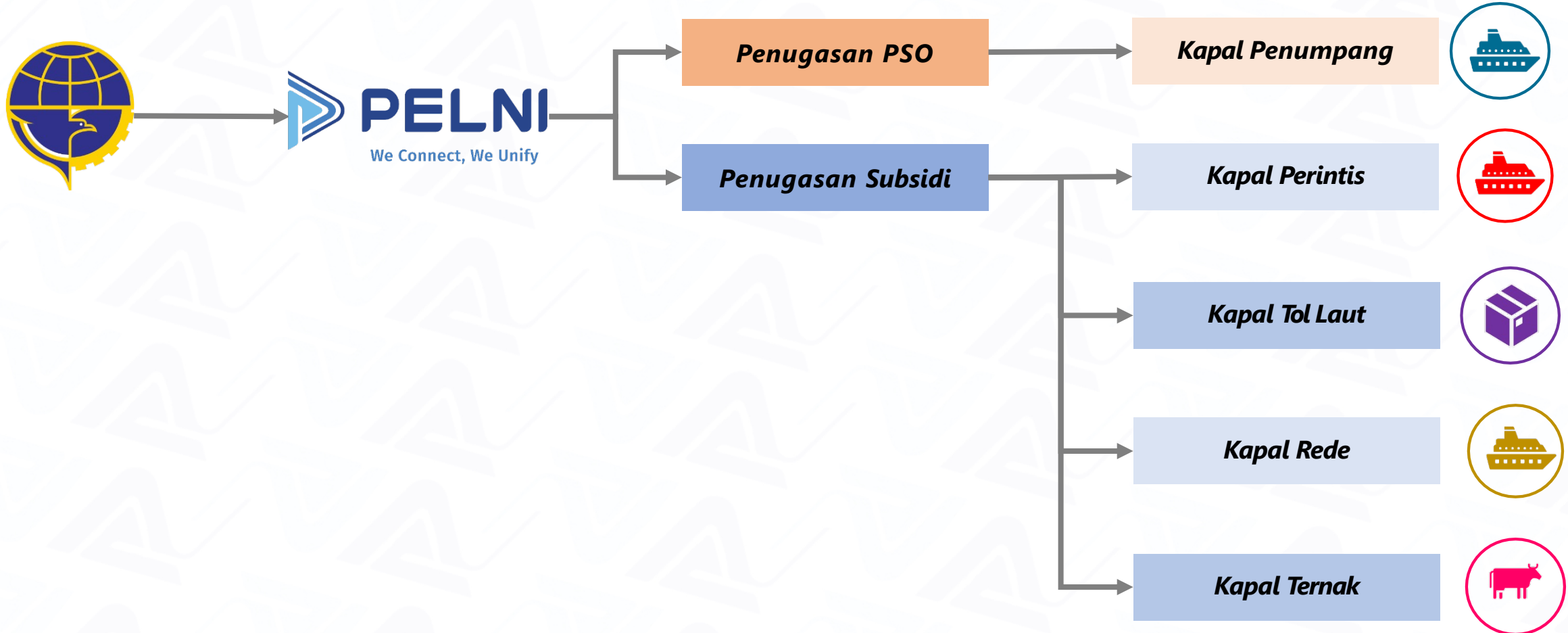

# REKAPITULASI PRODUKSI 2023



## 32 Kapal Milik PT PELNI (Persero)

26

### Kapal Penumpang

(untuk penugasan PSO)



06

### Kapal Barang



- a. Sebanyak 6 unit Kapal Barang untuk penugasan Tol Laut

## 69 Kapal Milik Kementerian Perhubungan



48

### Kapal Perintis

(untuk penugasan perintis)



Sebanyak 42 kapal utama beroperasi rutin dan 6 kapal pengganti

01

### Kapal Ternak

(untuk penugasan angkutan ternak)



Sebanyak 1 Kapal Ternak untuk penugasan angkutan ternak

04

### Kapal Barang

(untuk penugasan Tol Laut)



Tersedia 4 kapal Kendhaga Nusantara untuk melayani penugasan Tol Laut

16

### Kapal Rede

(untuk penugasan angkutan penumpang)

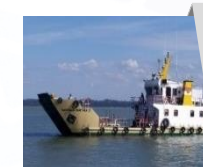

Sebanyak 16 Kapal Rede untuk penugasan angkutan penumpang

- 01** Keputusan Menteri Perhubungan Nomor KM 219 Tahun 2022 tentang Penugasan Kepada Perusahaan Perseroan (Persero) PT Pelayaran Nasional Indonesia untuk menyelenggarakan Kewajiban Pelayanan Publik Bidang Angkutan Laut Penumpang Kelas Ekonomi Tahun Anggaran 2023.
- 02** Keputusan Direktur Jenderal Perhubungan Laut Nomor KP-DJPL 726 Tahun 2022 tanggal 27 November 2022 tentang Jaringan Trayek Penyelenggaraan Kewajiban Pelayanan Publik Bidang Angkutan Laut Penumpang Kelas Ekonomi Tahun Anggaran 2023.
- 03** Peraturan Menteri Perhubungan RI Nomor 10 Tahun 2021 Tentang Komponen Biaya dan Pendapatan Yang Diperhitungkan Dalam Penyelenggaraan Angkutan Kewajiban Pelayanan Publik Bidang Angkutan Laut Untuk Penumpang Kelas Ekonomi.
- 04** Peraturan Menteri Perhubungan Republik Indonesia Nomor PM 8 Tahun 2023 Tentang Tarif Batas Atas Kewajiban Pelayanan Publik Bidang Angkutan Laut Untuk Penumpang Kelas Ekonomi.
- 05** Kontrak Nomor : HK.201/1/3/DJPL/2022 Dan Nomor : TH.01.02-02/KNP/2023 Tentang Penyelenggaraan Kewajiban Pelayanan Publik/Public Service Obligation (PSO) Bidang Angkutan Laut Penumpang Kelas Ekonomi Tahun Anggaran 2023 Periode 1 Januari – 31 Desember 2023.



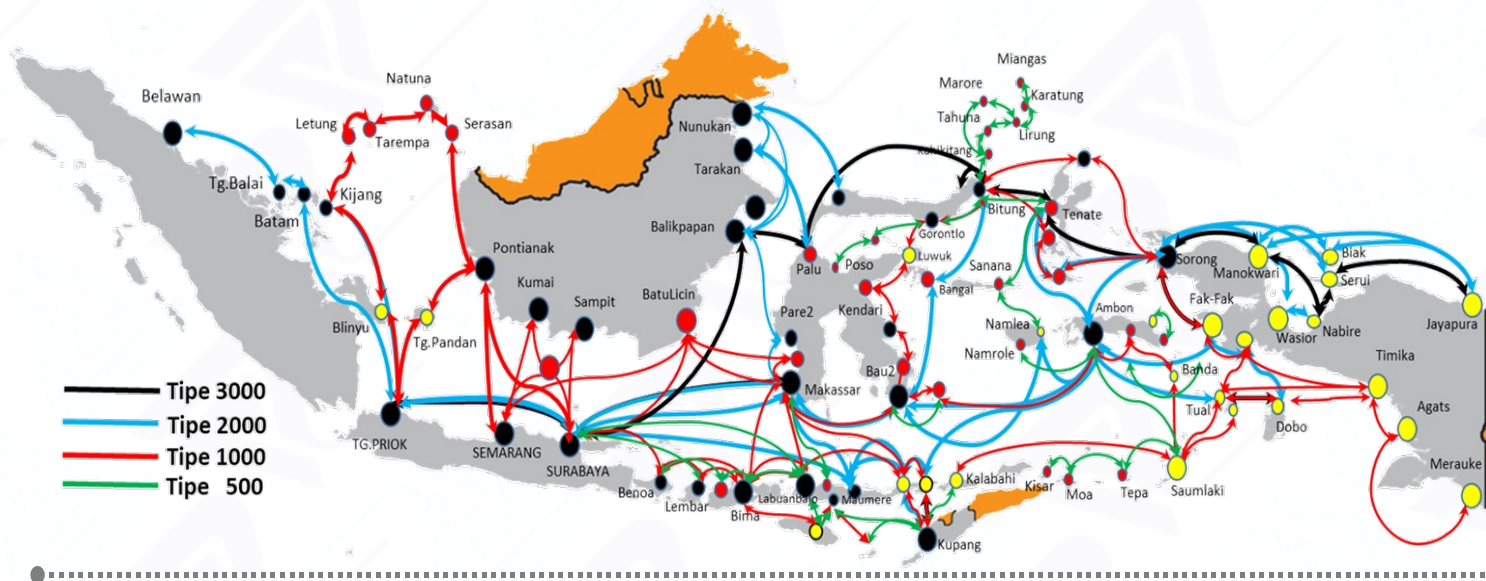

## Daftar 26 Kapal Penumpang PSO :

| NO  | KAPAL              | TYPE  |
|-----|--------------------|-------|
| 1.  | KM LABOBAR         | 3,000 |
| 2.  | KM UMSINI          | 2,000 |
| 3.  | KM TIDAR           | 2,000 |
| 4.  | KM SINABUNG        | 2,000 |
| 5.  | KM BUKIT SIGUNTANG | 2,000 |
| 6.  | KM LAMBELU         | 2,000 |
| 7.  | KM KELUD           | 2,000 |
| 8.  | KM DOROLONDA       | 2,000 |
| 9.  | KM NGGAPULU        | 2,000 |
| 10. | KM GUNUNG DEMPO    | 2,000 |
| 11. | KM CIREMAI         | 2,000 |
| 12. | KM DOBONSOLO       | 2,000 |
| 13. | KM KELIMUTU        | 1,000 |
| 14. | KM LAWIT           | 1,000 |
| 15. | KM TATAMAILAU      | 1,000 |
| 16. | KM SIRIMAU         | 1,000 |
| 17. | KM AWU             | 1,000 |
| 18. | KM LEUSER          | 1,000 |
| 19. | KM BINAIYA         | 1,000 |
| 20. | KM BUKIT RAYA      | 1,000 |
| 21. | KM TILONGKABILA    | 1,000 |
| 22. | KM PANGRANGO       | 500   |
| 23. | KM SANGIANG        | 500   |
| 24. | KM WILIS           | 500   |
| 25. | KM EGON            | RO-RO |
| 26. | KFC JETLINER       | RO-RO |



**Kapal Penumpang PSO  
sebanyak 26 Kapal  
dengan 622 Frekwensi**



**Pelabuhan singgah  
sebanyak 76 pelabuhan**



**Durasi 1 voyage  
selama 1 minggu,  
2 minggu, dan  
4 minggu (berdasarkan  
jarak)**



**Total mil laut adalah  
94.405 mil laut**

- 01** Keputusan Menteri Perhubungan RI Nomor KM 220 Tahun 2022 tentang Penugasan kepada Perusahaan Perseroan (Persero) PT Pelayaran Nasional Indonesia untuk menyelenggarakan Kegiatan Pelayanan Publik Kapal Perintis Milik Negara Tahun Anggaran 2023.
- 02** Keputusan Direktur Jenderal Perhubungan Laut Nomor: KP-DJPL 675 Tahun 2022 tanggal 12 Oktober 2022 Tentang Jaringan Trayek Angkutan Laut Perintis Tahun Anggaran 2023.
- 03** Peraturan Menteri Perhubungan RI Nomor PM 55 Tahun 2019 Tentang Komponen Biaya dan Pendapatan Yang Diperhitungkan Dalam Kegiatan Pelayanan Publik Kapal Perintis.
- 04** Peraturan Menteri Perhubungan RI Nomor PM 7 Tahun 2023 Tentang Tarif Angkutan Laut Perintis.
- 05** Kontrak Nomor : 01/KTRK/PRTS/PELNI/XII/2022 Dan Nomor : TH.12.28-08/SS/2022 Tentang Penyelenggaraan Kegiatan Pelayanan Publik Kapal Perintis Milik Negara Tahun Anggaran 2023 Periode 1 Januari – 15 Februari 2023.
- 06** Kontrak Nomor : 02/KTRK/PRTS/PELNI/III/2023 Dan Nomor : TH.03.02-02/KNP/2023 Tentang Penyelenggaraan Kegiatan Pelayanan Publik Kapal Perintis Milik Negara Tahun Anggaran 2023 Periode 16 Februari – 3 Maret 2023.
- 07** Kontrak Nomor : 03/KTRK/PRTS/PELNI/VI/2023 Dan Nomor : TH.06.27-02/KNP/2023 Tentang Penyelenggaraan Kegiatan Pelayanan Publik Kapal Perintis Milik Negara Tahun Anggaran 2023 Periode 4 Maret – 31 Juli 2023.

## Daftar 48 Kapal Subsidi Perintis Milik Pemerintah :

| NO  | KAPAL                  | NO  | KAPAL                  |
|-----|------------------------|-----|------------------------|
| 1.  | KM SABUK NUSANTARA 46  | 25. | KM SABUK NUSANTARA 103 |
| 2.  | KM SABUK NUSANTARA 68  | 26. | KM SABUK NUSANTARA 87  |
| 3.  | KM SABUK NUSANTARA 52  | 27. | KM SABUK NUSANTARA 107 |
| 4.  | KM SABUK NUSANTARA 48  | 28. | KM SABUK NUSANTARA 71  |
| 5.  | KM SABUK NUSANTARA 80  | 29. | KM SABUK NUSANTARA 72  |
| 6.  | KM SABUK NUSANTARA 93  | 30. | KM SABUK NUSANTARA 104 |
| 7.  | KM SABUK NUSANTARA 92  | 31. | KM SABUK NUSANTARA 28  |
| 8.  | KM SABUK NUSANTARA 99  | 32. | KM SABUK NUSANTARA 81  |
| 9.  | KM SABUK NUSANTARA 91  | 33. | KM SABUK NUSANTARA 58  |
| 10. | KM SABUK NUSANTARA 90  | 34. | KM SABUK NUSANTARA 100 |
| 11. | KM SABUK NUSANTARA 67  | 35. | KM SABUK NUSANTARA 94  |
| 12. | KM SABUK NUSANTARA 108 | 36. | KM SABUK NUSANTARA 63  |
| 13. | KM SABUK NUSANTARA 69  | 37. | KM SABUK NUSANTARA 47  |
| 14. | KM SABUK NUSANTARA 70  | 38. | KM SABUK NUSANTARA 53  |
| 15. | KM SABUK NUSANTARA 95  | 39. | KM SABUK NUSANTARA 98  |
| 16. | KM SABUK NUSANTARA 109 | 40. | KM SABUK NUSANTARA 112 |
| 17. | KM SABUK NUSANTARA 97  | 41. | KM SABUK NUSANTARA 96  |
| 18. | KM SABUK NUSANTARA 78  | 42. | KM SABUK NUSANTARA 75  |
| 19. | KM SABUK NUSANTARA 84  | 43. | KM SABUK NUSANTARA 42  |
| 20. | KM SABUK NUSANTARA 85  | 44. | KM KASUARI PASIFIK I   |
| 21. | KM SABUK NUSANTARA 66  | 45. | KM PAPUA DUA           |
| 22. | KM SABUK NUSANTARA 86  | 46. | KM KASUARI PASIFIK II  |
| 23. | KM SABUK NUSANTARA 105 | 47. | KM SABUK NUSANTARA 115 |
| 24. | KM SABUK NUSANTARA 106 | 48. | KM PAPUA ENAM          |

# Trayek Subsidi Kapal Perintis

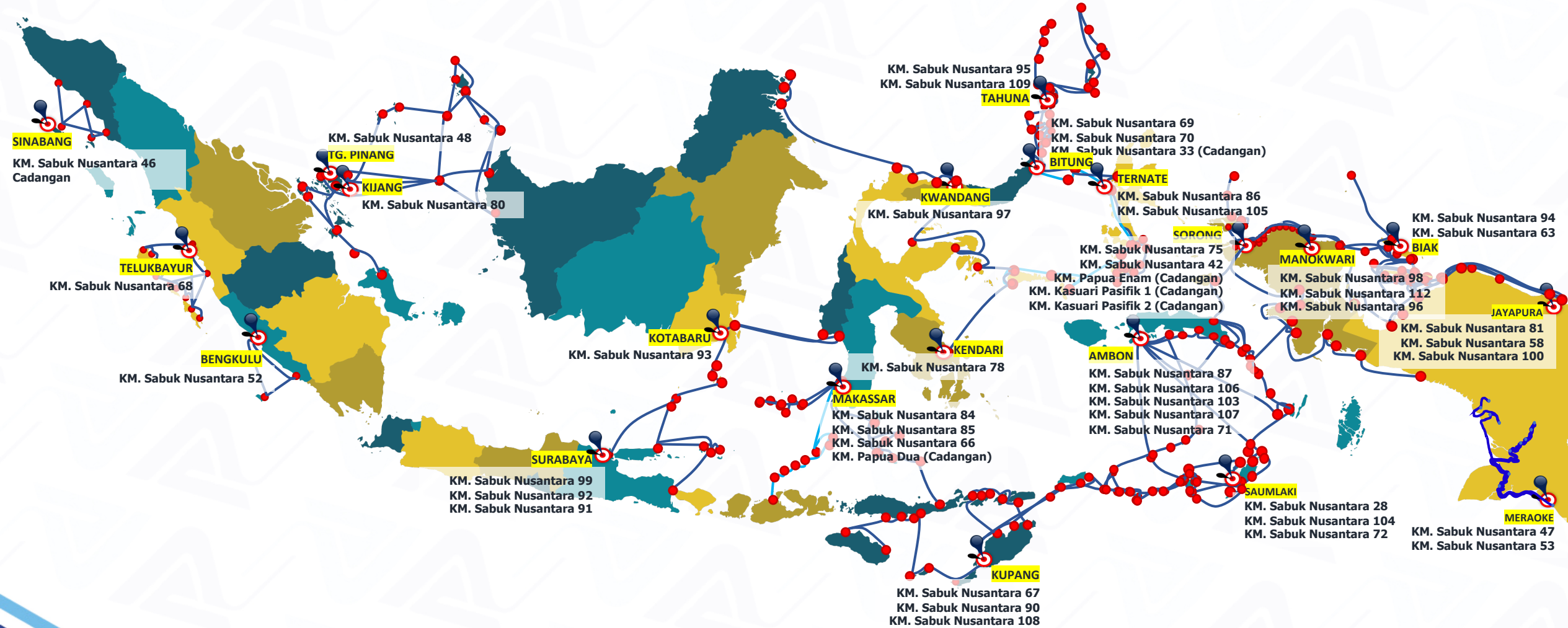

- 01** Keputusan Menteri Perhubungan RI Nomor KM 228 Tahun 2022 tentang Penugasan Kepada Perusahaan Perseroan (Persero) PT Pelayaran Nasional Indonesia Untuk Menyelenggarakan Kewajiban Pelayanan Publik Angkutan Barang di Laut Dan Angkutan Laut Khusus Ternak Tahun Anggaran 2023.
- 02** Keputusan Direktur Jenderal Perhubungan Laut Nomor: KP-DJPL 678 Tahun 2022 tanggal 13 Oktober 2022 Tentang Penetapan Jaringan Trayek Penyelenggaraan Kewajiban Pelayanan Publik Untuk Angkutan Barang di Laut Tahun Anggaran 2023.
- 03** Peraturan Menteri Perhubungan RI No. 22 Tahun 2018 Tentang Komponen Penghasilan dan Biaya Yang Diperhitungkan Dalam Kegiatan Subsidi Penyelenggaraan Angkutan Barang di Laut.
- 04** Kontrak Nomor : KTRK/TL-PELNI/XII/2022 Dan Nomor : TH.12.28-11/SS/2022 Tentang Penyelenggaraan Kewajiban Pelayanan Publik Untuk Angkutan Barang Di Laut Tahun Anggaran 2023 Periode 1 Januari – 30 Juni 2023.



## Daftar 6 Kapal Barang Milik PT PELNI (Persero) :

| NO | KAPAL                   |
|----|-------------------------|
| 1. | KM LOGISTIK NUSANTARA 1 |
| 2. | KM LOGISTIK NUSANTARA 2 |
| 3. | KM LOGISTIK NUSANTARA 3 |
| 4. | KM LOGISTIK NUSANTARA 4 |
| 5. | KM LOGISTIK NUSANTARA 5 |
| 6. | KM LOGISTIK NUSANTARA 6 |

## Daftar 4 Kapal Barang Milik Pemerintah :

| NO | KAPAL                    |
|----|--------------------------|
| 1. | KM KENDHAGA NUSANTARA 1  |
| 2. | KM KENDHAGA NUSANTARA 11 |
| 3. | KM KENDHAGA NUSANTARA 7  |
| 4. | KM KENDHAGA NUSANTARA 8  |



**11**  
Trayek



**50**  
pelabuhan singgah

- 01** Keputusan Menteri Perhubungan RI Nomor KM 218 Tahun 2022 tentang Penugasan Kepada Perusahaan Perseroan (Persero) PT Pelayaran Nasional Indonesia Untuk Menyelenggarakan Kegiatan Angkutan Perairan Pelabuhan Menggunakan Kapal Milik Negara Tahun Anggaran 2023.
- 02** Keputusan Direktur Jenderal Perhubungan Laut Nomor: KP-DJPL 706 Tahun 2022 tanggal 1 November 2022 Tentang Penempatan Kapal dan Jaringan Trayek Angkutan Perairan Pelabuhan Dengan Menggunakan Kapal Milik Negara (Rede Transport) Tahun Anggaran 2023.
- 03** Peraturan Menteri Perhubungan RI Nomor PM 55 Tahun 2019 Tentang Komponen Biaya dan Pendapatan Yang Diperhitungkan Dalam Kegiatan Pelayanan Publik Kapal Perintis.
- 04** Kontrak Nomor : 01/KTRK/REDE/PELNI/XII/2022 Dan Nomor : TH.12.28-09/SS/2022 Tentang Penyelenggaraan Kegiatan Angkutan Perairan Pelabuhan Dengan Menggunakan Kapal Milik Negara (Kapal Rede) Tahun Anggaran 2023 Periode 1 Januari – 31 Desember 2023.



## Daftar 16 Kapal Rede Milik Pemerintah :

| NO | KAPAL                  | NO  | KAPAL                  |
|----|------------------------|-----|------------------------|
| 1. | KM GANDHA NUSANTARA 4  | 10. | KM GANDHA NUSANTARA 14 |
| 2. | KM GANDHA NUSANTARA 5  | 11. | KM GANDHA NUSANTARA 15 |
| 3. | KM GANDHA NUSANTARA 6  | 12. | KM GANDHA NUSANTARA 16 |
| 4. | KM GANDHA NUSANTARA 7  | 13. | KM GANDHA NUSANTARA 17 |
| 5. | KM GANDHA NUSANTARA 8  | 14. | KM GANDHA NUSANTARA 18 |
| 6. | KM GANDHA NUSANTARA 9  | 15. | KM GANDHA NUSANTARA 19 |
| 7. | KM GANDHA NUSANTARA 10 | 16. | KM GANDHA NUSANTARA 20 |
| 8. | KM GANDHA NUSANTARA 12 |     |                        |
| 9. | KM GANDHA NUSANTARA 13 |     |                        |



- 01** Keputusan Menteri Perhubungan Nomor KM 228 Tahun 2022 Tanggal tentang Penugasan Kepada Perusahaan Perseroan (Persero) PT Pelayaran Nasional Indonesia Untuk Menyelenggarakan Kewajiban Pelayanan Publik Angkutan Barang di Laut dan Angkutan Laut Khusus Ternak Tahun Anggaran 2023.
- 02** Keputusan Direktur Jenderal Perhubungan Laut Nomor KP-DJPL 679 Tahun 2022 Tanggal 13 Oktober 2022 tentang Jaringan Trayek Kapal Angkutan Khusus Ternak Tahun Anggaran 2023.
- 03** Peraturan Menteri Perhubungan RI No. 22 Tahun 2018 Tentang Komponen Penghasilan dan Biaya Yang Diperhitungkan Dalam Kegiatan Subsidi Penyelenggaraan Angkutan Barang di Laut.
- 04** Kontrak Nomor : 01/SATKERLALA/RT-1/XII/2022 Dan Nomor : TH.12.28-10/SS/2022 Tentang Penyelenggaraan Kegiatan Subsidi Pengoperasian Kapal Khusus Ternak Trayek RT-1 Tahun Anggaran 2023 Periode 1 Januari – 31 Agustus 2023.

## Kapal Ternak Milik Pemerintah

### KM Camara Nusantara 1

Capacity  
500 s.d 550 ekor  
sapi/kerbau

Mulai beroperasi  
Tahun 2016



→ Kupang – Waingapu – Tg. Priok – Kupang (KM Camara Nusantara 1)

# Thank You

## **PT PELNI (PERSERO)**

Jl. Gajah Mada No. 14 Jakarta Pusat  
10130. DKI Jakarta. Indonesia

Telp. 021-6334342

Fax. 021-63854130

[www.pelni.co.id](http://www.pelni.co.id)